Los Alimentos

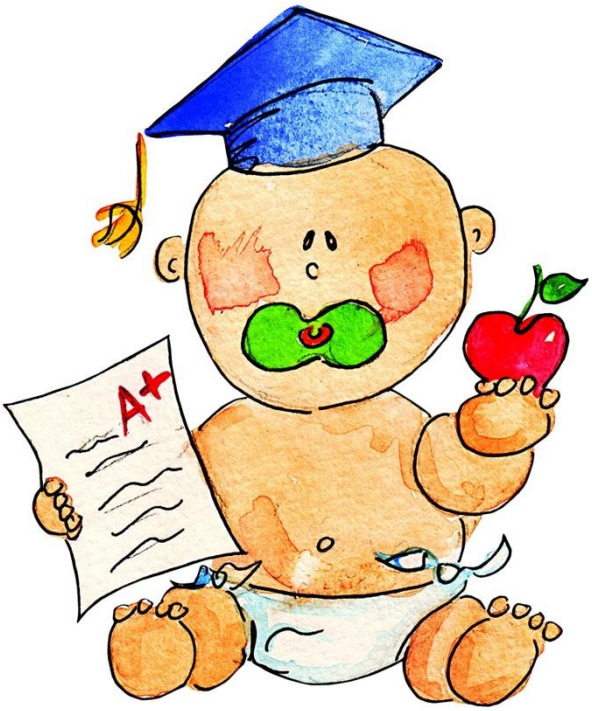

Cunas

Nombre: _____

¡Canta conmigo!

(Pincha en el link)

La canción de las frutas
https://www.youtube.com/watch?v=N9TTN5smxcs

Berazkiak eta fruta
https://www.youtube.com/watch?v=h5ods89LxUE

I like to eat apples and bananas
https://www.youtube.com/watch?v=r5WLXZspD1M

Vocabulary

(Pincha en el link)

https://www.youtube.com/watch?v=utwgf_G91Eo

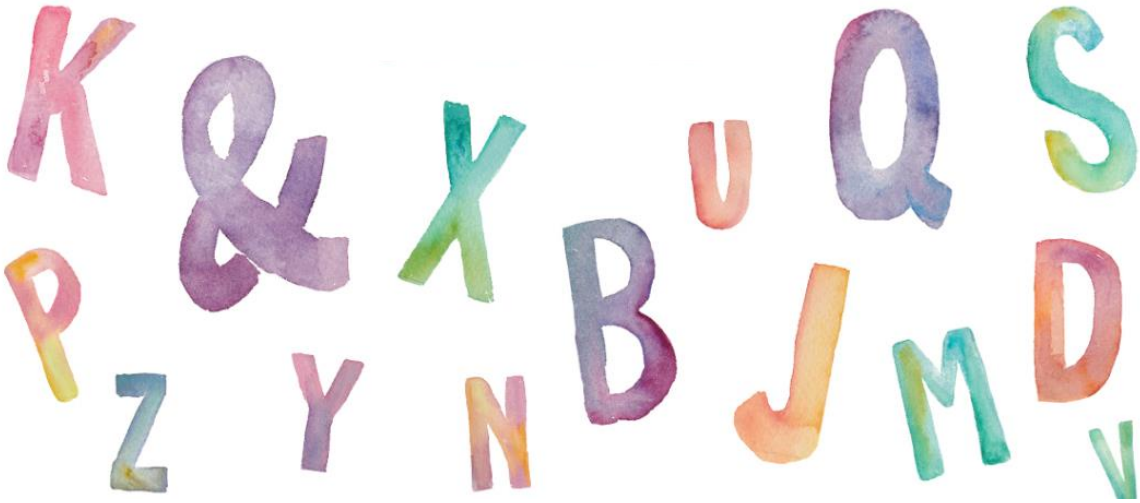

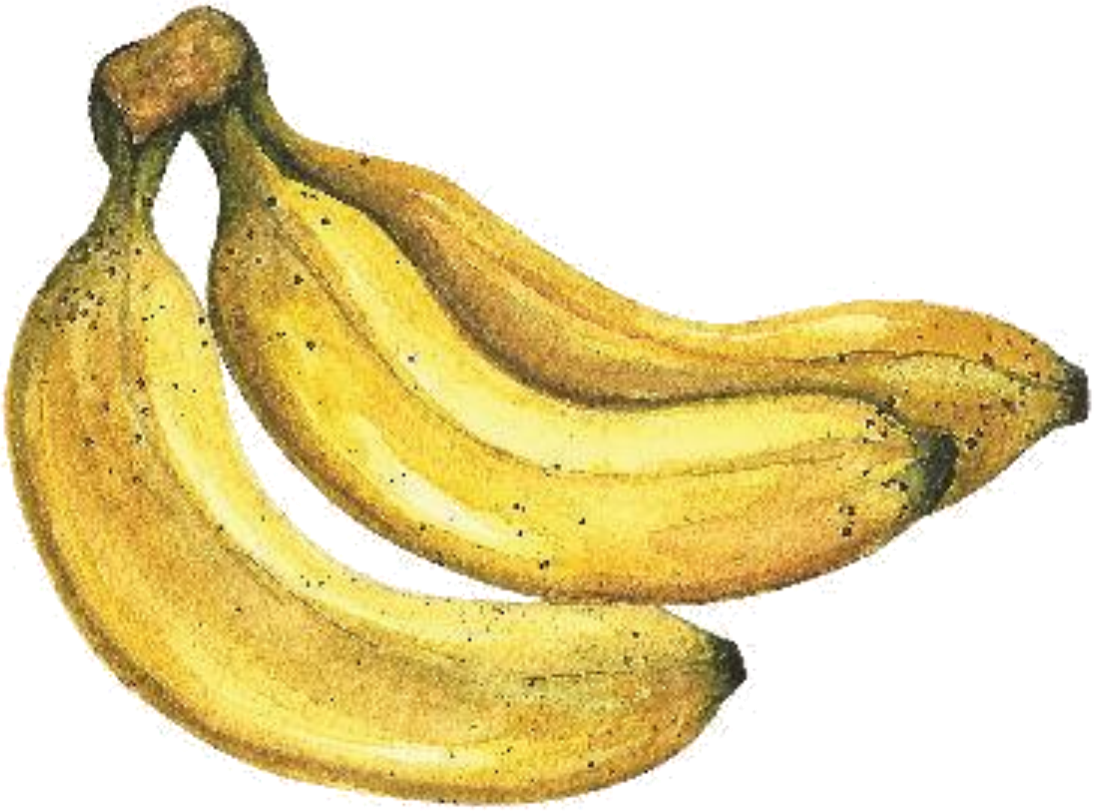

Plátano
Banana
Banana

Mandarina
Mandarina
Tangerine

Manzana

Sagarra

Apple

Yogurt
Yogurta
Yogurt

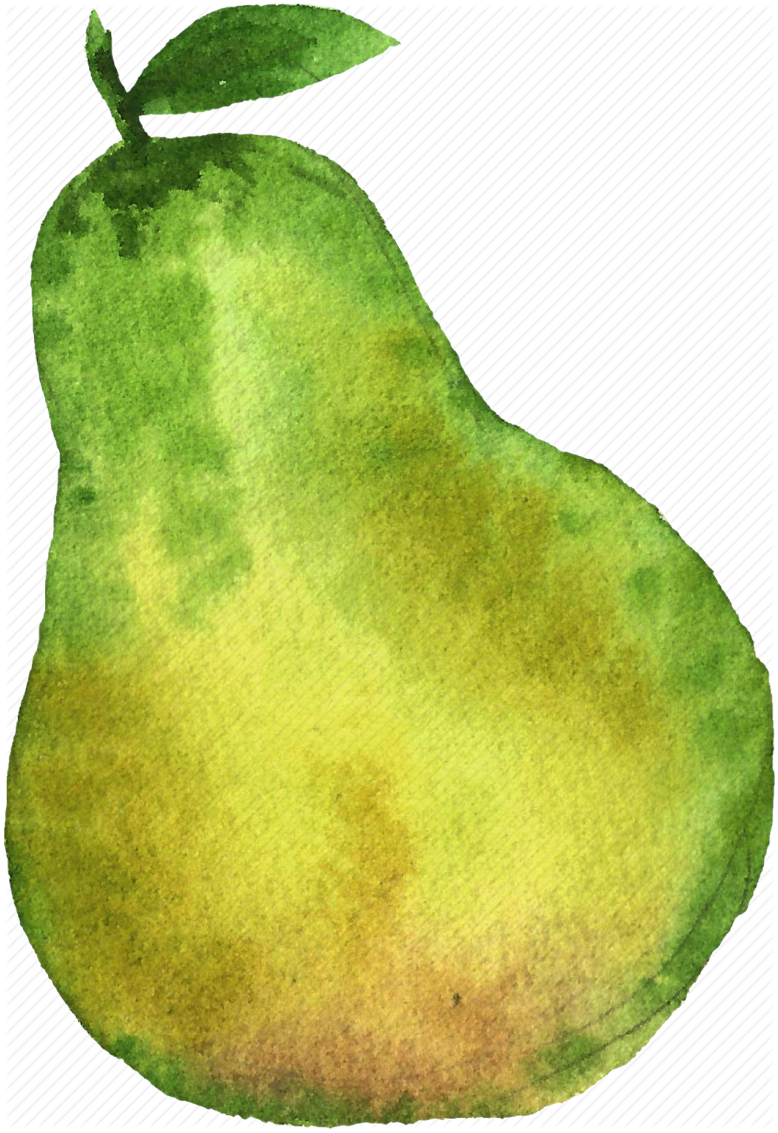

Pera

Madaria

Pear

Naranja
Laranja
Orange

Cerezas
Gereziak
Cherries

Fresa
Marrubia
Strawberry

Kiwi
Kiwia
Kiwi

Melón
Meloia
Melon

Espaguetis
Espagetiak
Spagetti

Sopa
Sopa
Soup

Puré de verduras
Berazki purea
Vegetables puree

Patatas
Patatak
Potatoes

Arroz

Arroza

Rice

Lentejas
Dilistak
Lentils

Garbanzos
Txitxirioak
Chickpeas

Alubias blancas Indaba Zuriak White Beans

Alubias rojas
Indaba gorriak
Red beans

Pescado
Arraina
Fish

Pollo Oilaskoa Chicken

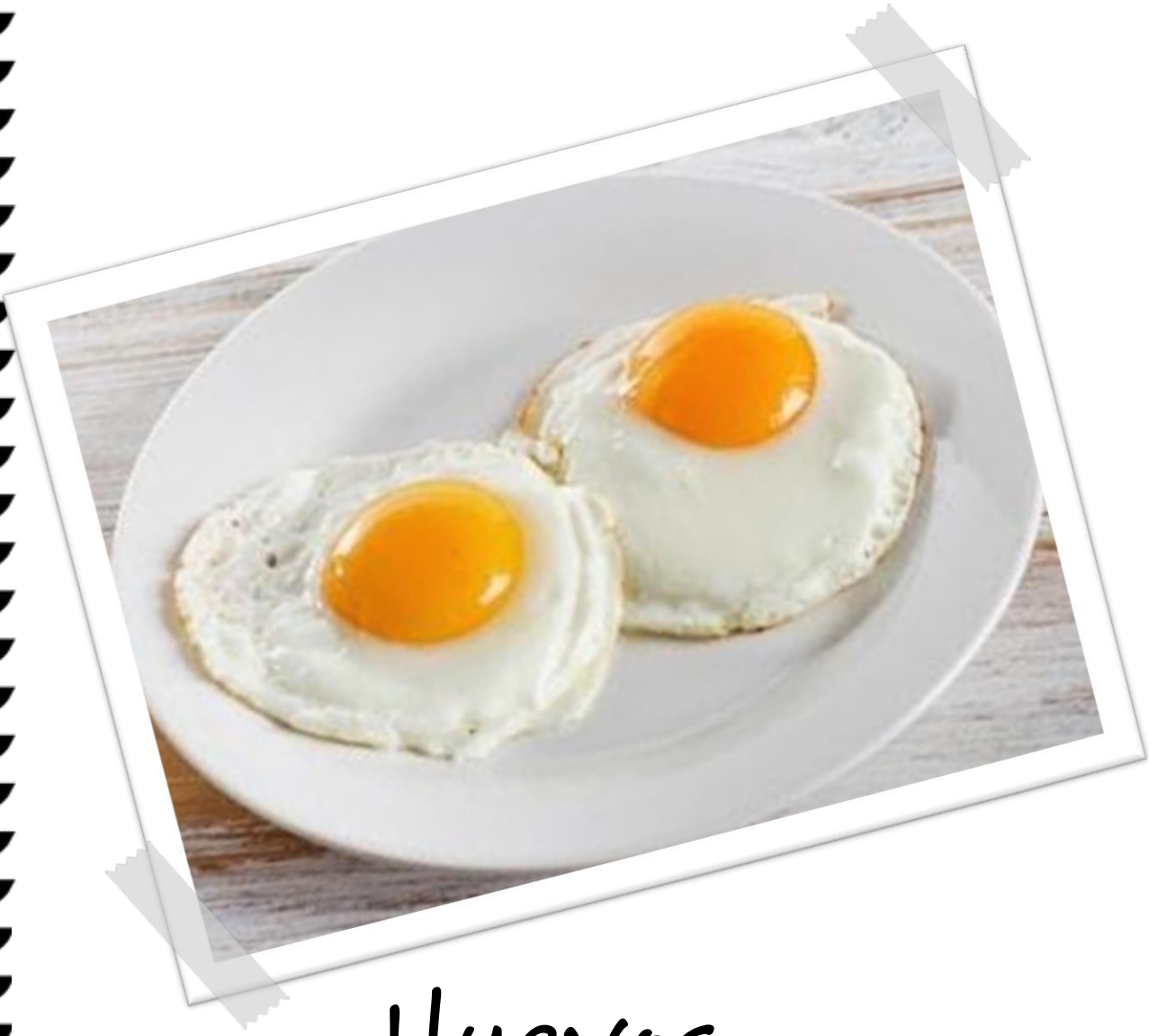

Huevos
Arrautzak
Eggs

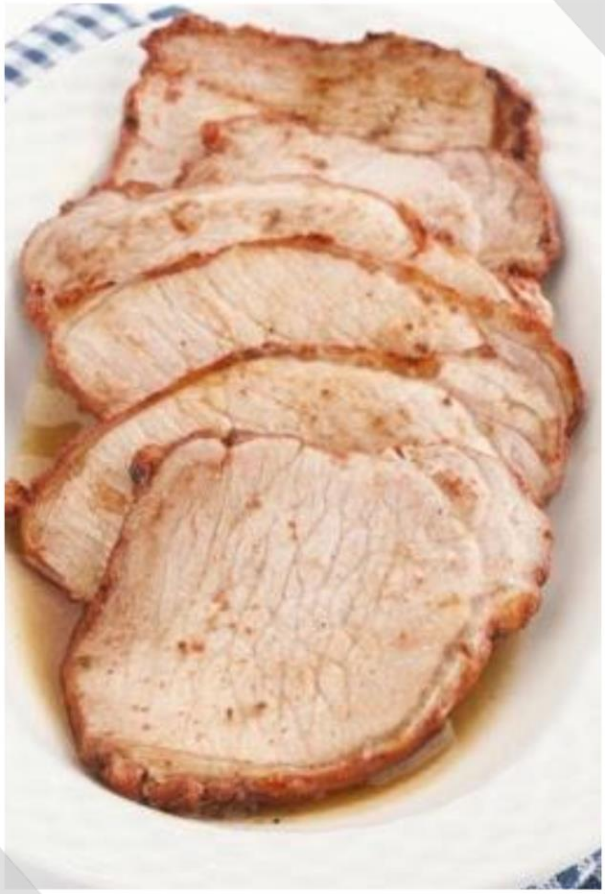

Lomo
Solomoa
Loin

Albóndigas
Haragi-bola
Meatball

Hamburguesa
Hanburgesa
Hamburger

Empanadillas
Enpanadillak
Pasty

Tortilla
Patata-Tortilla
Potato Omelette

Croquetas
Kroketak
Croquettes

Ensalada
Entsalada
Salad

Experimentos

(Pincha en el link)

1. ¡Hacemos masa de pan!

Mezclamos **agua** y **harina** hasta lograr una masa. Dejamos que nuestros peques la toquen y experimenten.

https://www.youtube.com/watch?v=R_DpDb4swPM

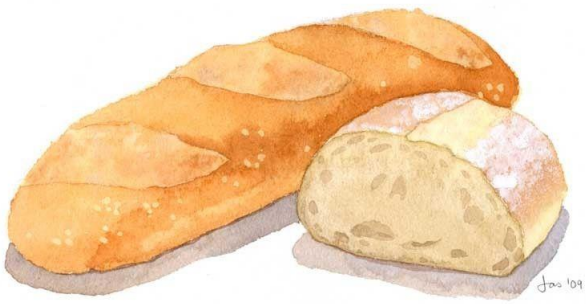

2. ¡Experimentamos con alimentos!

En esta etapa es muy importante que nuestros peques experimenten sensaciones, texturas, temperaturas...
Dejemos que toquen, jueguen y muerdan algunos alimentos que tengamos en casa.

3. Taller sensorial con: ¡Gelatina!

Después de abrir la tapa, para desarrollar la motricidad fina, verter la gelatina en un balde o un recipiente, incluso si os animáis, encima de la mesa de la cocina. A continuación, dejar a los niños para que lo manipulen de una forma libre. Según pase el tiempo, incluir una nueva gelatina para que mezclen colores.